

| | | | |
|------|---|----|--|
| 図面名称 | 造成計画平面図 | | |
| 縮尺 | 1 / 200 | 図番 | |
| 申請地 | 熊本市西区島崎二丁目411番 | | |
| 申請者 | | | |
| 設計者 | 熊本市東区保田窪2丁目1番53号 TEL096-385-6100 行政書士 植原直司 FAX096-385-9157 | | |

- 断面

DL=10.00

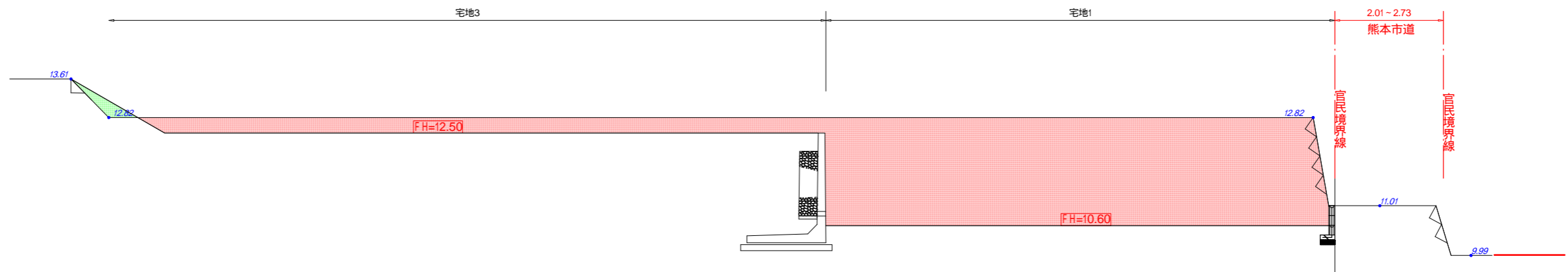

- 断面

DL=10.00

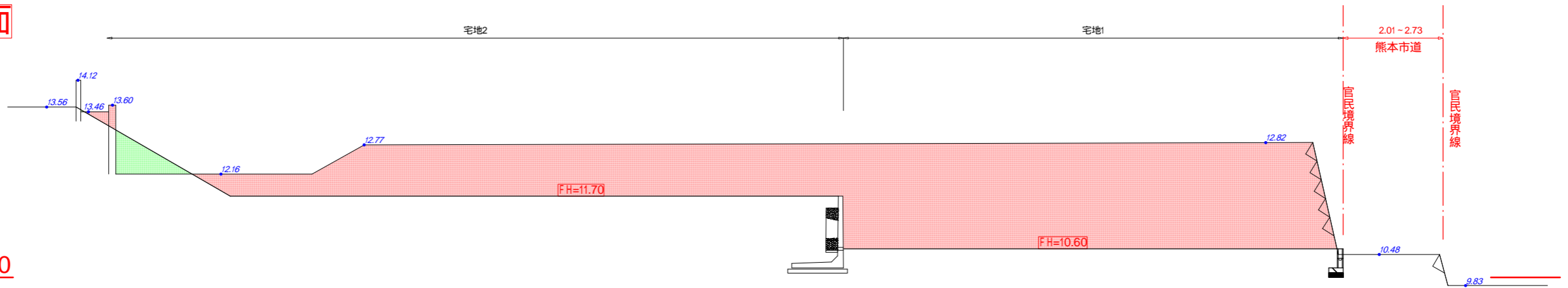

凡例
 盛土
 切土

| | | | |
|------|---|----|--|
| 図面名称 | 造成計画断面図 | | |
| 縮尺 | 1 / 100 | 図番 | |
| 申請地 | 熊本市西区島崎二丁目411番 | | |
| 申請者 | | | |
| 設計者 | 熊本市東区保田窪2丁目1番53号 TEL096-385-6100 行政書士 植原直司 FAX096-385-9157 | | |

- 断面

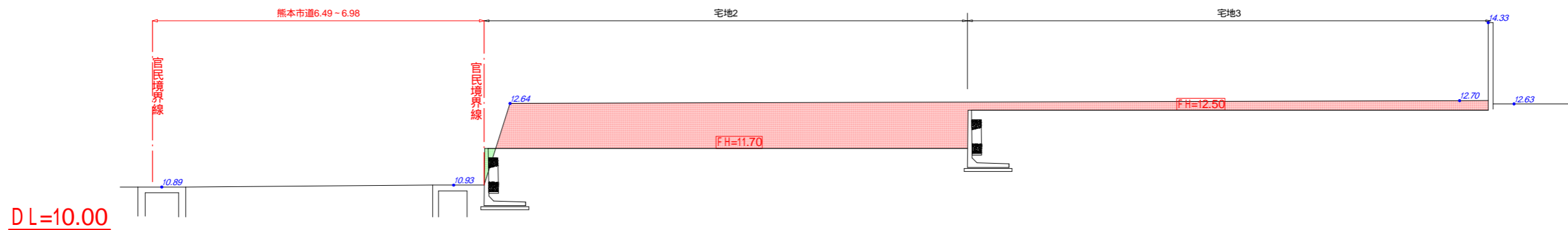

- 断面

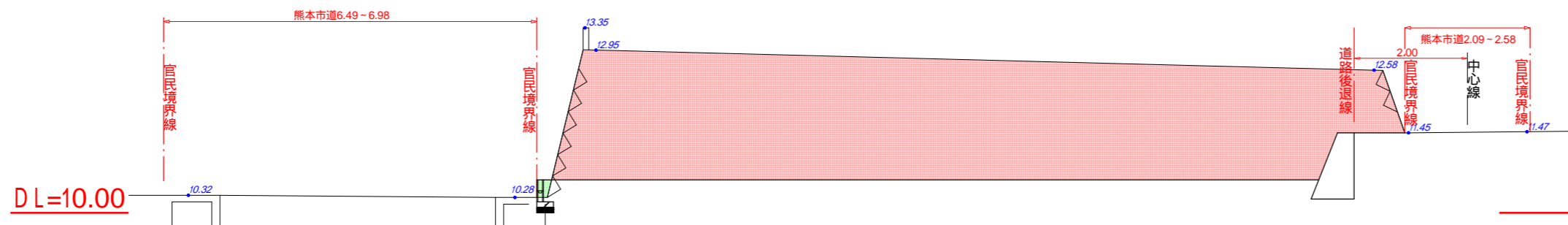

凡例

- 盛土
- 切土

| | | | |
|------|---|----|--|
| 図面名称 | 造成計画断面図 | | |
| 縮尺 | 1 / 100 | 図番 | |
| 申請地 | 熊本市西区島崎二丁目411番 | | |
| 申請者 | | | |
| 設計者 | 熊本市東区保田窪2丁目1番53号 TEL096-385-6100 行政書士 植原直司 FAX096-385-9157 | | |

L型擁壁 S=1/30
FLウ-ル(大臣認定品01-48)

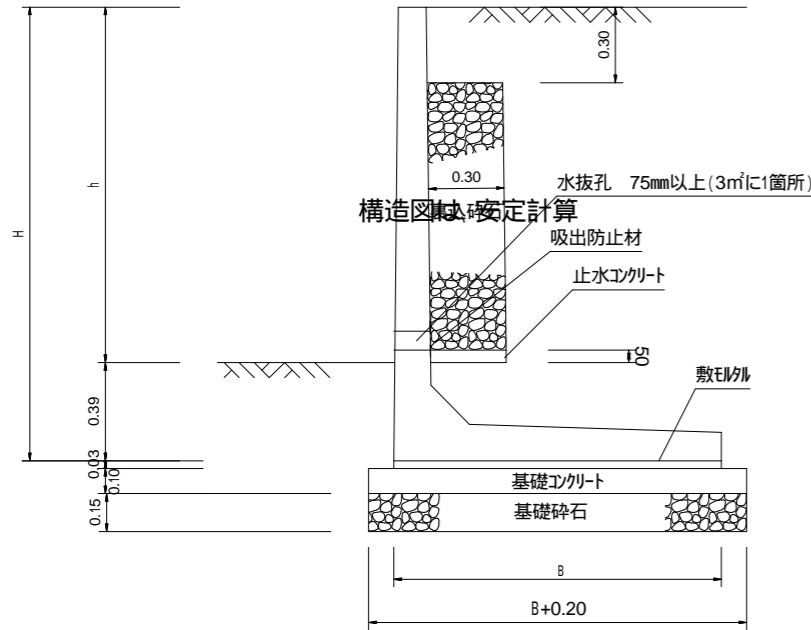

φ=30°仕様(FLW-III B) 背面土及び擁壁地盤の内部摩擦角φ≧30°に適用。内部摩擦角φ<25°時の必要耐力はお問い合わせ下さい。

| 呼び名 | 容積重率 (kg) | H | B | h | H ₁ | H ₂ | D ₁ | D ₂ | T ₁ | T ₂ | l | k | a | b | c | d | e | 必要耐力 (kN/m ²) |
|-------|-----------|-------|-------|-------|----------------|----------------|----------------|----------------|----------------|----------------|-----|-----|-----|-----|-----|-----|-----|---------------------------|
| 750 | 650 | 750 | 550 | 610 | 250 | - | 110 | 103 | 110 | 110 | 8 | 110 | 150 | - | 175 | 600 | 500 | 49 |
| 1,000 | 850 | 1,000 | 700 | 890 | 300 | - | 110 | 101 | 110 | 110 | 10 | 110 | 150 | - | 225 | 600 | 500 | 61 |
| 1,200 | 1,050 | 1,200 | 850 | 1,090 | 200 | - | 110 | 110 | 110 | 12 | 110 | 150 | - | 300 | 600 | 500 | 68 | |
| 1,250 | 1,080 | 1,250 | 850 | 1,110 | 250 | - | 110 | 110 | 110 | 13 | 110 | 150 | - | 300 | 600 | 500 | 73 | |
| 1,400 | 1,230 | 1,400 | 1,000 | 1,290 | 400 | - | 110 | 110 | 110 | 14 | 110 | 150 | - | 450 | 600 | 500 | 75 | |
| 1,500 | 1,291 | 1,500 | 1,000 | 1,390 | 600 | - | 110 | 110 | 110 | 15 | 110 | 150 | - | 450 | 600 | 500 | 84 | |
| 1,600 | 1,352 | 1,600 | 1,150 | 1,490 | 100 | - | 110 | 115 | 150 | 16 | 150 | 150 | 650 | 450 | 650 | 500 | 82 | |
| 1,750 | 1,510 | 1,750 | 1,150 | 1,600 | 250 | - | 110 | 118 | 150 | 18 | 150 | 150 | 650 | 450 | 650 | 500 | 94 | |
| 1,800 | 1,550 | 1,800 | 1,300 | 1,650 | 300 | - | 110 | 113 | 150 | 18 | 150 | 150 | 650 | 600 | 650 | 500 | 89 | |
| 2,000 | 1,994 | 2,000 | 1,300 | 1,850 | 500 | - | 110 | 113 | 150 | 20 | 150 | 150 | 650 | 600 | 650 | 500 | 105 | |
| 2,200 | 2,405 | 2,200 | 1,450 | 2,020 | 200 | - | 120 | 130 | 180 | 22 | 180 | 150 | 650 | 600 | 650 | 500 | 111 | |
| 2,250 | 2,432 | 2,250 | 1,450 | 2,070 | 250 | - | 120 | 130 | 180 | 23 | 180 | 150 | 650 | 600 | 650 | 500 | 115 | |
| 2,400 | 2,810 | 2,400 | 1,600 | 2,220 | 400 | - | 120 | 124 | 180 | 24 | 180 | 150 | 650 | 750 | 650 | 500 | 117 | |
| 2,500 | 2,858 | 2,500 | 1,600 | 2,320 | 500 | - | 120 | 124 | 180 | 25 | 180 | 150 | 650 | 750 | 650 | 500 | 125 | |
| 2,600 | 3,048 | 2,600 | 1,750 | 2,380 | 100 | - | 120 | 131 | 220 | 26 | 220 | 150 | 800 | 750 | 800 | 500 | 123 | |
| 2,750 | 3,453 | 2,750 | 1,750 | 2,530 | 250 | - | 120 | 134 | 220 | 28 | 220 | 150 | 800 | 750 | 800 | 500 | 135 | |
| 2,800 | 3,511 | 2,800 | 1,900 | 2,580 | 300 | - | 120 | 126 | 220 | 28 | 220 | 150 | 800 | 900 | 800 | 500 | 129 | |
| 3,000 | 3,892 | 3,000 | 1,900 | 2,780 | 500 | - | 150 | 126 | 220 | 30 | 220 | 150 | 800 | 900 | 800 | 500 | 145 | |

●高さを上表の規格外とする場合は、その他の項目については高さが適用上の規格を準用します。
●奥さを上表の規格外とする場合は、1mまでこれを縮小することができます。
●土の内部摩擦角φ25°適用の製品もございます。

重力式擁壁 S = 1/30

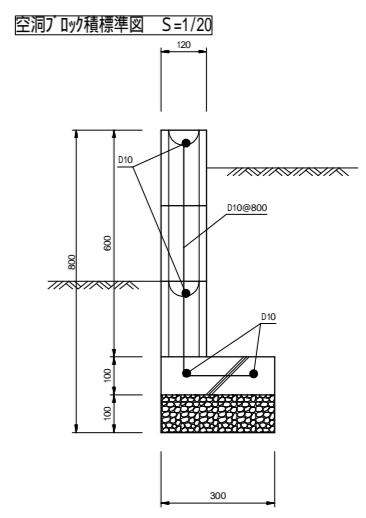
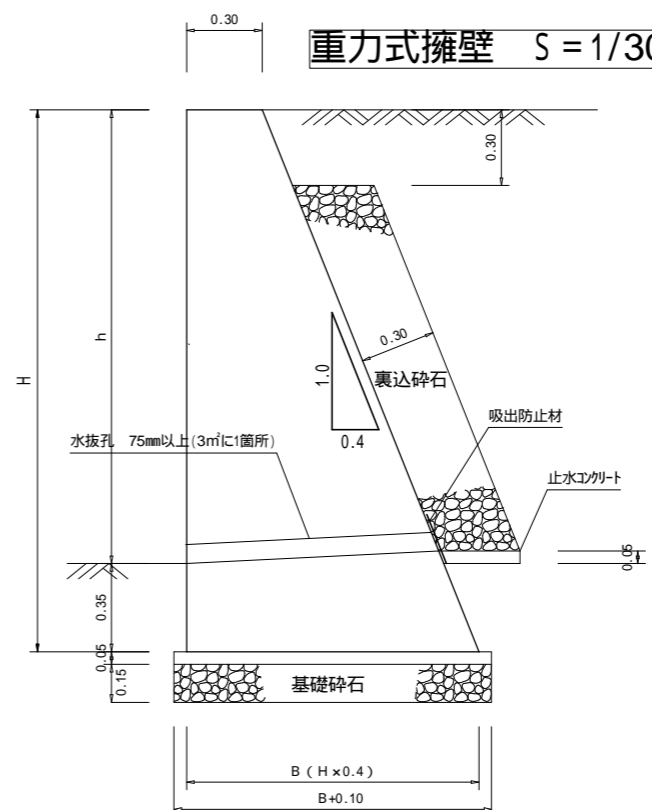

擁壁展開図 S = (H) 1/200 : (V) 1/100

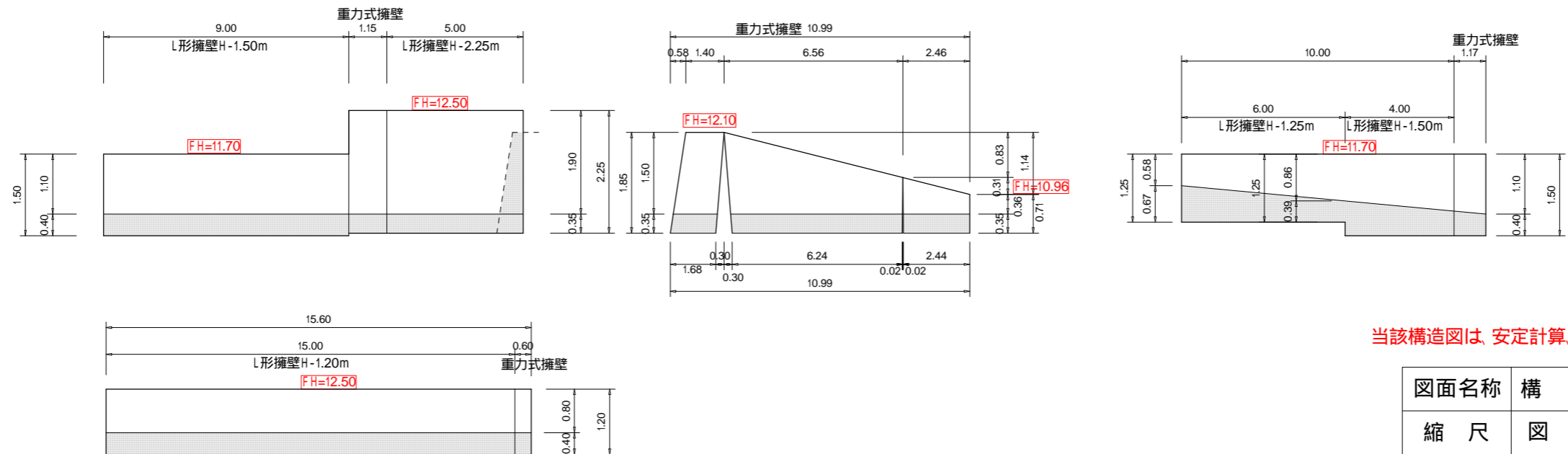

当該構造図は、安定計算、構造計算等の検証は行われておりません。

| 図面名称 | 構 造 図 | |
|------|---|-----|
| 縮 尺 | 図 示 | 図 番 |
| 申請地 | 熊本市西区島崎二丁目411番 | |
| 申請者 | | |
| 設計者 | 熊本市東区保田窪2丁目1番53号 TEL096-385-6100 行政書士 植原直司 FAX096-385-9157 | |